ふじマンション

賃貸マンション　ご案内資料

契約条件についてはご確認ください

外　　観

付近地図

高川小学校580m　/　第十二中学校620m

スピード　520m　万代　510m

概　　要

所在地	／ 豊中市小曽根5丁目1番7号	建物名	／ ふじマンション
交　通	／ 北大阪急行／御堂筋線　江坂駅　徒歩13分　（1030m）	竣　工	／ 平成8年3月5日
構　造	／ 鉄筋コンクリート造ルーフィング葺　6階建	戸　数	／ 24戸（住居24戸　店舗0）
駐車場	／ 20台（敷地内屋内7台）		

設　　備

- 外観タイル貼り
- 屋内平面駐車場
- 屋外平面駐車場
- 駐輪場あり
- 屋根付ゴミ置場
- 敷地内プレイロット（公園）
- 自宅キー連動オートロック
- ナンバーロック集合郵便受
- セパレートタイプ集合郵便受
- 共用廊下長尺シート（防音）
- 共用階段長尺シート
- 24時間設備監視
- エレベーター
- Bフレッツ（VDSLタイプ）
- ケーブルテレビ対応
- ケーブルインターネット対応
- （鍵メーカー）MIWA
- 床CFシート貼
- 全室収納あり
- 3カ所給湯
- カウンターキッチン
- シングルレバー水栓（台所）
- トイレの手すりあり
- 手洗い器付きトイレ
- 1216タイプ浴室

タイプ

全戸南向きバルコニー

	601 A3 3LDK （68.60㎡）	602 A 3LDK （68.60㎡）	603 A2 3LDK （68.60㎡）	
	501 A1 3LDK （68.60㎡）	502 A 3LDK （68.60㎡）	503 A 3LDK （68.60㎡）	
401 C 3LDK （71.20㎡）	402 A1 3LDK （68.60㎡）	403 A 3LDK （68.60㎡）	404 A 3LDK （68.60㎡）	405 B 3LDK （70.64㎡）
301 C 3LDK （71.20㎡）	302 A1 3LDK （68.60㎡）	303 A 3LDK （68.60㎡）	304 A 3LDK （68.60㎡）	305 B 3LDK （70.64㎡）
201 C 3LDK （71.20㎡）	202 A1 3LDK （68.60㎡）	203 A 3LDK （68.60㎡）	204 A 3LDK （68.60㎡）	205 B 3LDK （70.64㎡）

101 F 2DK （44.10㎡）	102 E 2DK （43.71㎡）	103 D 2DK （44.24㎡）	エントランス	駐車場	駐輪場

間 取 図

Aタイプ
（4号室・503号室）

Aタイプ
（3号室・502・602号室）

A1タイプ
（2号室・501号室）

Bタイプ
（5号室）

A2タイプ
（603号室）

A3タイプ
（601号室）

Cタイプ
（1号室）

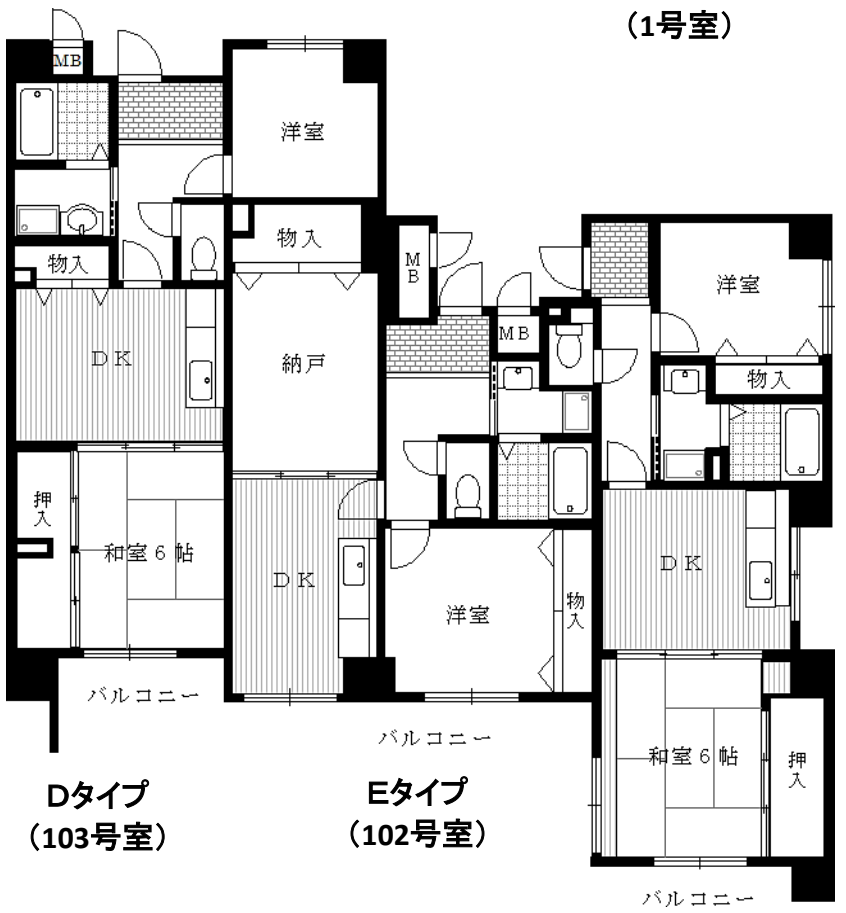

Dタイプ
（103号室）

Eタイプ
（102号室）

A2タイプ
101号室）

外観写真

コメント:　外観レンガ調タイル貼り、全戸南向き

エントランス

コメント:　高級感のあるエントランスホール

共用廊下

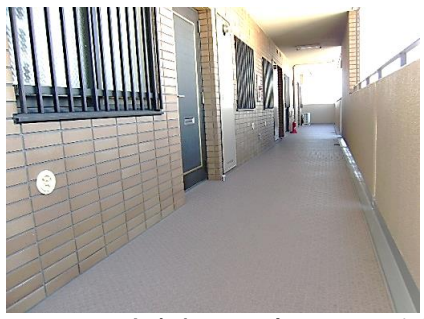

コメント:　防音効果の高いシートを使用

集合ポスト

コメント:　取り出し側ダイヤルキー採用

駐 車 場

コメント:　広々とした屋外・屋内駐車場

駐 輪 場

コメント:　屋根付駐輪場

室内玄関

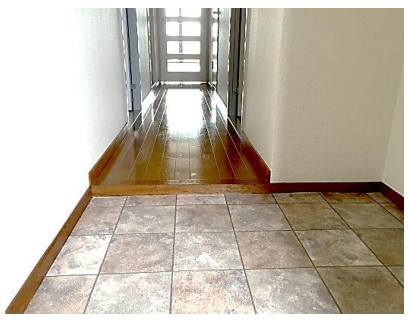

コメント:　落ち着いた色調の玄関

台　　所

コメント:　人気のカウンターKとシングルレバー

リビング

コメント:　明るい広々リビング

バルコニー

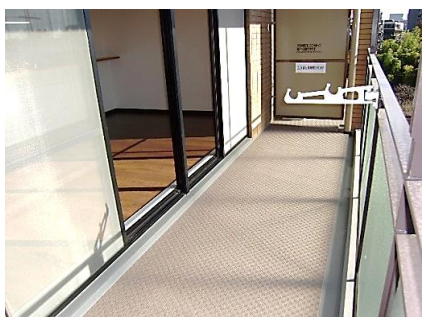

コメント:　広々ワイドバルコニー

洋　　室

コメント:　各室収納あり

和　　室

コメント:　天袋あり、収納力バツグンです！

サニタリー他

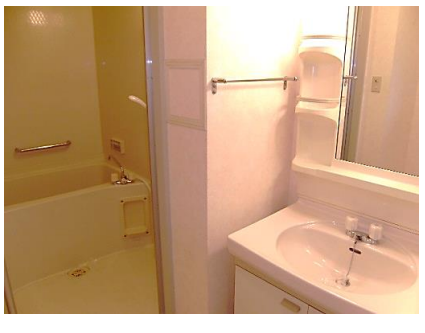

コメント:　ウォシュレットは標準設備。トイレ・浴室には手すりあり。清潔感ある水まわり

撮影日　　２０１５年１２月

photo by　　HattoriLifeSupport.co