アトレ武庫

賃貸マンション　ご案内資料

契約条件についてはご確認ください

外　　観

付近地図

武庫南小学校　160m　/　武庫中学校　1370m

ファミリーマート　570m　・　サンドラッグ　720m

概　　要

所在地	／ 尼崎市武庫町4丁目4番16号	建物名	／ アトレ武庫
交　通	／ 阪急神戸線　武庫之荘駅　徒歩19分（1450m）	竣　工	／ 平成5年1月30日
構　造	／ 鉄筋コンクリート造陸屋根式　10階建	戸　数	／ 35戸（住居35戸　店舗0戸）
駐車場	／ 37台（敷地内屋内12台）		

設　　備

- 外観タイル貼り
- 全戸西向き
- ワイドスパンタイプ
- 屋内平面駐車場
- 屋外平面駐車場
- 駐輪場あり
- 屋根付ゴミ置場
- エントランスロビーあり
- 自宅キー連動オートロック
- ナンバーロック集合郵便受
- セパレートタイプ集合郵便受
- 共用廊下長尺シート（防音）
- 24時間設備監視
- 防犯監視カメラ
- 集合郵便受け
- エレベーター
- Bフレッツ対応
- KDDI光対応
- ケーブルテレビ対応
- （鍵メーカー）MIWA　U9
- 床CFシート貼
- 全室収納あり
- 全室採光
- 3カ所給湯
- カウンターキッチン(A・Cタイプ)
- L字型キッチン(A・Cタイプ)
- 洗面化粧台
- 屋内洗濯防水パン
- 1216タイプ浴室

間 取 図

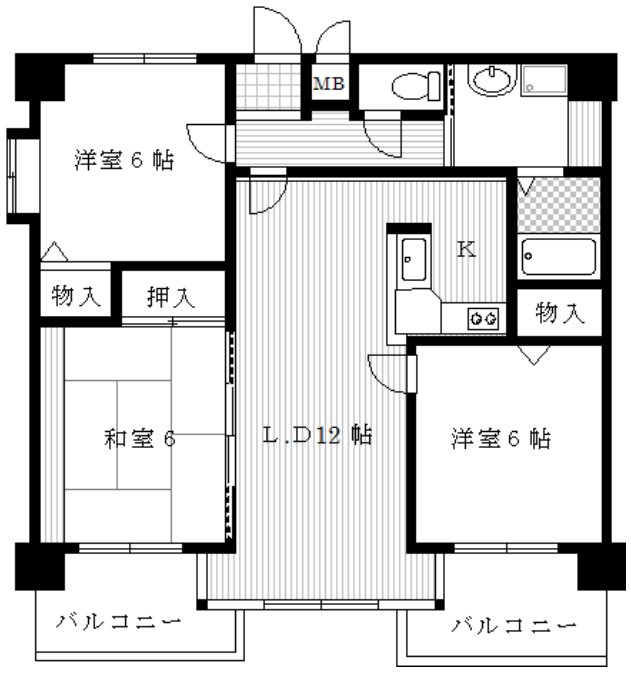

Aタイプ

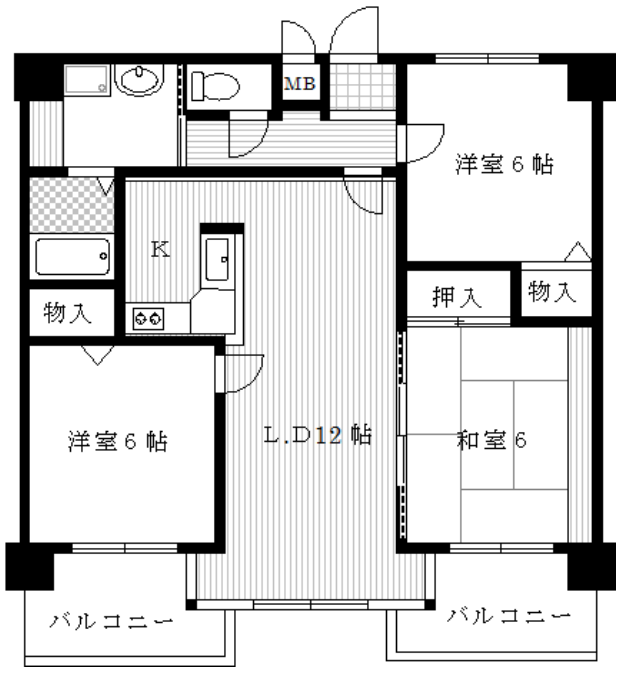

Bタイプ

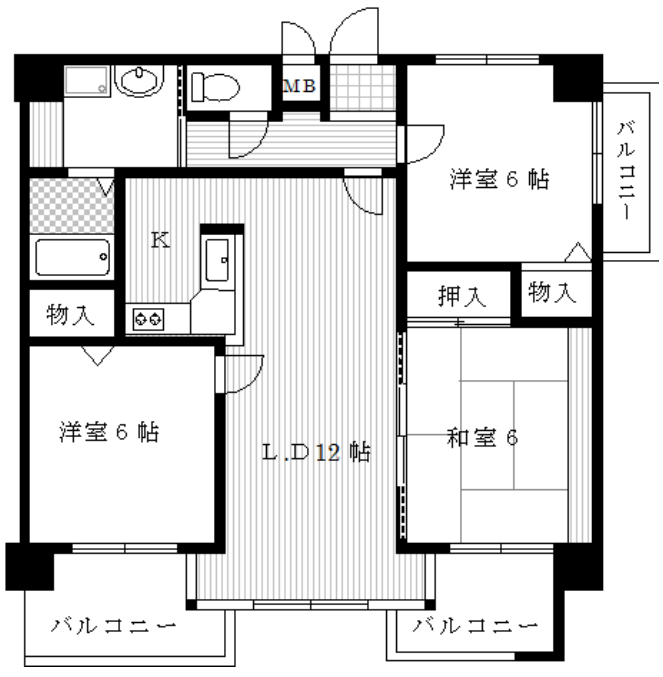

Cタイプ

（B2は左右反転）
（B3は左右反転・ルーフバルコニーあり）

間 取 図

Dタイプ

タイプ

	1003 A 3LDK （71.73㎡）	1002 B 3LDK （71.73㎡）	1001 C 3LDK （71.73㎡）
	903 B3 3LDK （71.73㎡）	902 B 3LDK （71.73㎡）	901 C 3LDK （71.73㎡）
ルーフバルコニー			
805 A 3LDK （71.73㎡）	803 B2 3LDK （71.73㎡）	802 B 3LDK （71.73㎡）	801 C 3LDK （71.73㎡）
705 A 3LDK （71.73㎡）	703 B2 3LDK （71.73㎡）	702 B 3LDK （71.73㎡）	701 C 3LDK （71.73㎡）
605 A 3LDK （71.73㎡）	603 B2 3LDK （71.73㎡）	602 B 3LDK （71.73㎡）	601 C 3LDK （71.73㎡）
505 A 3LDK （71.73㎡）	503 B2 3LDK （71.73㎡）	502 B 3LDK （71.73㎡）	501 C 3LDK （71.73㎡）
405 A 3LDK （71.73㎡）	403 B2 3LDK （71.73㎡）	402 B 3LDK （71.73㎡）	401 C 3LDK （71.73㎡）
305 A 3LDK （71.73㎡）	303 B2 3LDK （71.73㎡）	302 B 3LDK （71.73㎡）	301 C 3LDK （71.73㎡）
205 A 3LDK （71.73㎡）	203 B2 3LDK （71.73㎡）	202 B 3LDK （71.73㎡）	201 C 3LDK （71.73㎡）
屋内駐車場		エントランス	101 D 2LDK （57㎡）

外観写真

コメント： 高層でタイル貼り格調の高い外観

エントランス

コメント： 格調高い外観とマッチしたエントランス

共用廊下

コメント： エレベーターあり

監視カメラ設置

集合ポスト

コメント： 取出側にダイヤル錠あり

駐 車 場

コメント： 屋内12台

屋外25台

駐 輪 場

コメント： 屋内駐輪場あり

（３ＬＤＫ）室内玄関

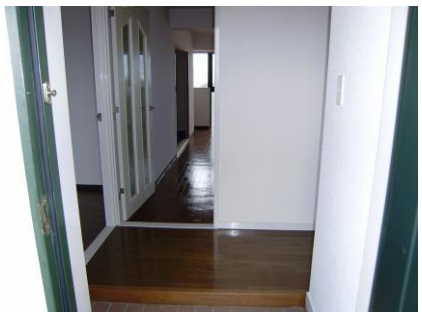

コメント：　落ち着きのある玄関廻り

台　　所

コメント：　　L型のカウンターキッチン

リビング

コメント：　明るく開放感のあるリビング

バルコニー

コメント：　2カ所にバルコニーあり

和　　室

コメント：　バルコニーに面した明るい和室

洋　　室

コメント：　　各室クローゼット有り

サニタリー他

コメント：　明るい色調のサニタリー

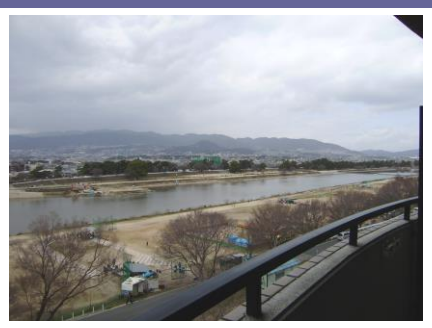

コメント：　10階からの眺望

（２ＤＬＫ）室内玄関

リビング

コメント：　　窓を多くし採光確保しました

台　　所

コメント：　　開放的なオープンキッチン

洋　　室

コメント：　　フローリング採用

和　　室

コメント：　　2面採光

バルコニー

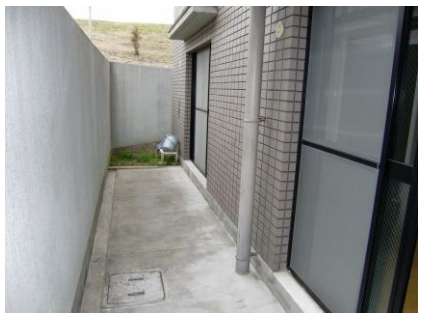

コメント：　　1階のみ専用設計

撮影日　　２００９年２月

photo　by　　HattoriLifeSupport.co